

## JOINTS ALIMENTAIRES

# BECA 031



### DESCRIPTION

Le profil BECA 031 est un joint DIN-L utilisé pour les raccords aseptiques selon la norme DIN 11851.

### MATÉRIAUX

CR  
EPDM Peroxyde  
FKM  
NBR  
PTFE Vierge  
VMQ

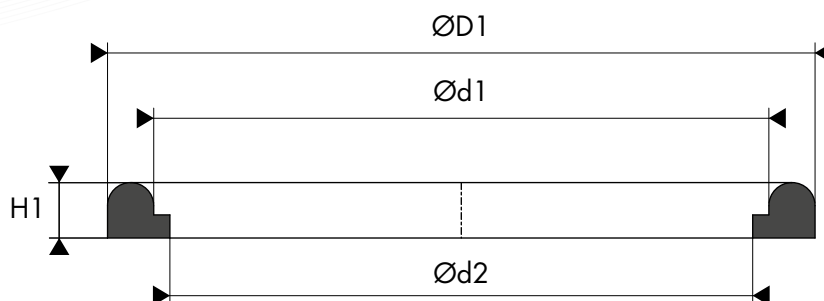

### DIMENSIONS

Code article	Diamètre nominal ØDN	Diamètre intérieur Ød1	Diamètre extérieur ØD1	Diamètre intérieur Ød2	Hauteur du joint H1
031.01200	10	12,00	20,00	10,50	5,00
031.01800	15	18,00	26,00	16,50	5,00
031.02300	20	23,00	33,00	20,50	5,00
031.03000	25	30,00	40,00	26,50	5,00
031.03600	32	36,00	46,00	32,50	6,00
031.04200	40	42,00	52,00	38,80	6,00
031.05400	50	54,00	64,00	50,50	6,00
031.07100	65	71,00	81,00	66,50	6,00
031.08500	80	85,00	95,00	81,50	6,00
031.10400	100	104,00	114,00	100,50	6,00
031.13000	125	130,00	142,00	125,00	7,00
031.15500	150	155,00	167,00	150,00	7,00